

B

otiguín *armable*

del Siglo

XIX



PERÚ

Ministerio de Cultura

Dirección
Desconcentrada de Cultura
de Cusco



BICENTENARIO
PERÚ
2024

El botiquín es un mueble portátil con varios compartimentos para el fácil transporte de medicamentos, ya que este tipo de botiquines eran llevados a las visitas médicas en el siglo XIX.

Dentro de la colección pasiva del Museo Histórico Regional de Cusco se encuentra un botiquín de estilo francés, elaborado en madera, de dos puertas centrales, que al abrirse dejan al descubierto 5 cajones con gavetas. Su cubierta convexa se encuentra sujeta al cuerpo con bisagras alargadas, presenta herrajes metálicos y asa ovalada de metal. El cuerpo es de tres piezas unidas mediante bisagras alargadas, en la parte externa se observa aplicaciones de cuadrifolias y cerradura de cajonería. Al interior, en la parte central existe divisiones para el colocado de frascos, debajo tres gavetas horizontales. Las otras piezas presentan divisiones en parte superior y una gaveta horizontal.

En las siguientes páginas se comparte un diseño de este botiquín para que puedas armarlo en tu casa.



Vista superior



Vista lateral



Botiquín armable

Pega toda esta franja en la pieza N° 02



- 1 Imprime todos las piezas del botiquín en una cartulina
- 2 Recorta por los bordes
- 3 Dobra las solapas y las líneas punteadas.
- 4 Pega las solapas coincidiendo su color.

Doblar



PIEZA 01 - CUBIERTA

Botiquín armable -Hoja 1 de 1



PERÚ

Ministerio de Cultura

Dirección
Desconcentrada de Cultura
de Cusco



BICENTENARIO
PERÚ
2024

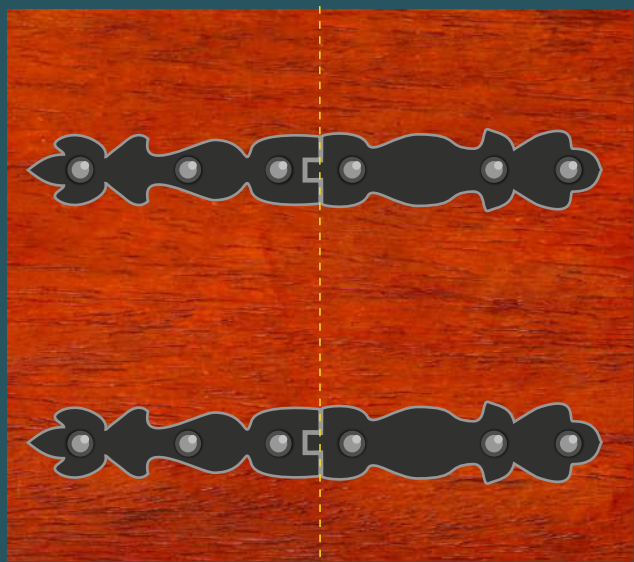

A pegar en el sector naranja de el cuerpo central

Pegar

Pegar esta parte en el sector verde del cuerpo derecho.



Pega aquí la cajonería inferior

Pegar

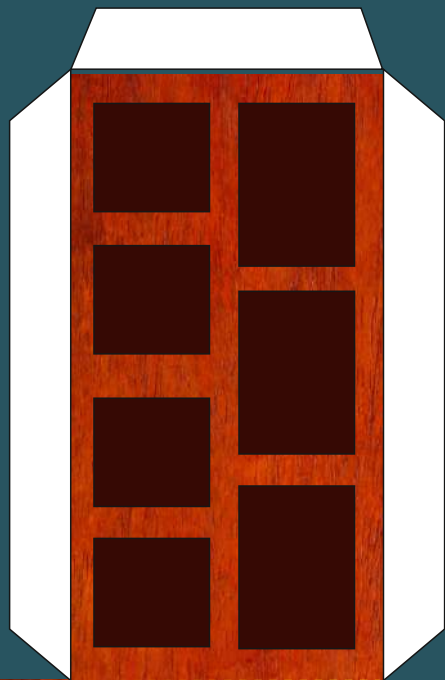

A PEGAR EN EL LADO POSTERIOR DEL CUERPO CENTRAL

Corta por la línea fucsia

Doblar

Base del botiquín

PIEZA 02- CUERPO CENTRAL

Botiquín armable -Hoja 2 de 1



PERÚ

Ministerio de Cultura

Dirección Desconcentrada de Cultura de Cusco



BICENTENARIO PERÚ 2024

Corta por la línea fucsia

Doblar

Pegar

Pegar

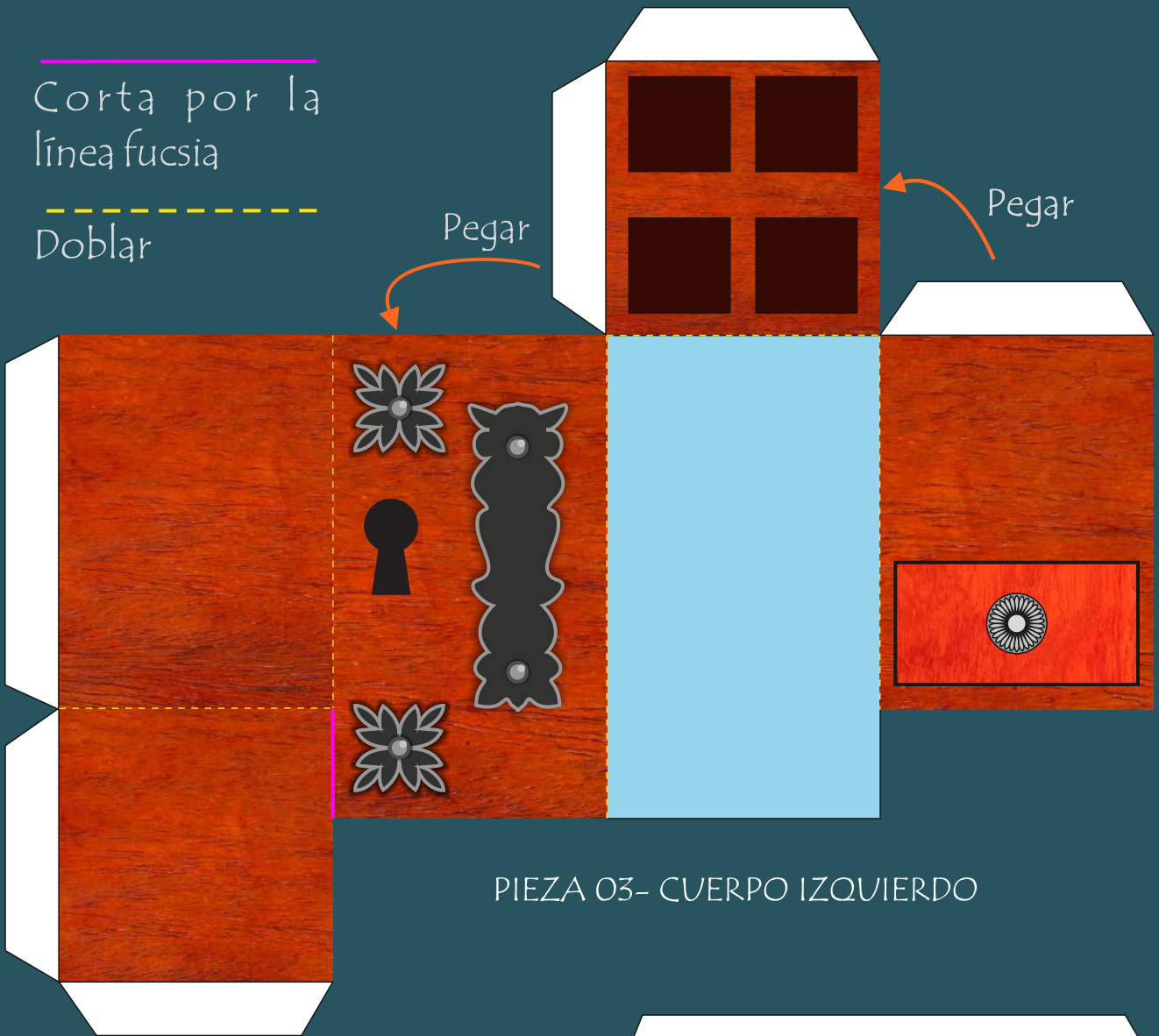

PIEZA 03- CUERPO IZQUIERDO



PIEZA 04-LADO POSTERIOR DEL CUERPO CENTRAL

PIEZA 01

Botiquín armable -Hoja 3 de 1



PERÚ

Ministerio de Cultura

Dirección
Desconcentrada de Cultura
de Cusco



BICENTENARIO
PERÚ
2024

Pegar

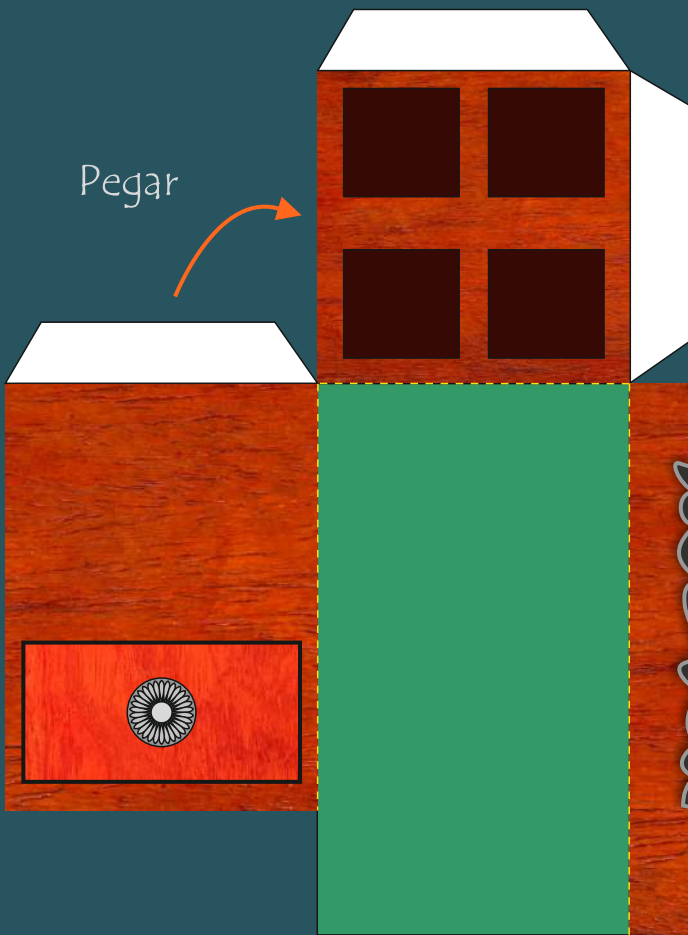

PIEZA 05- CUERPO DERECHO

Corta por la línea fucsia

Pegar las solapas en el cuerpo central.

Pegar

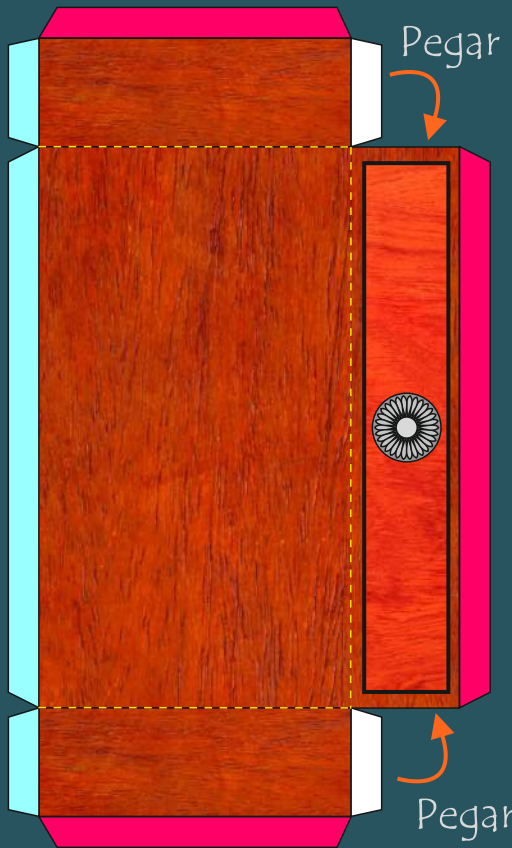

PIEZA 06- CAJONERÍA INFERIOR

Pegar

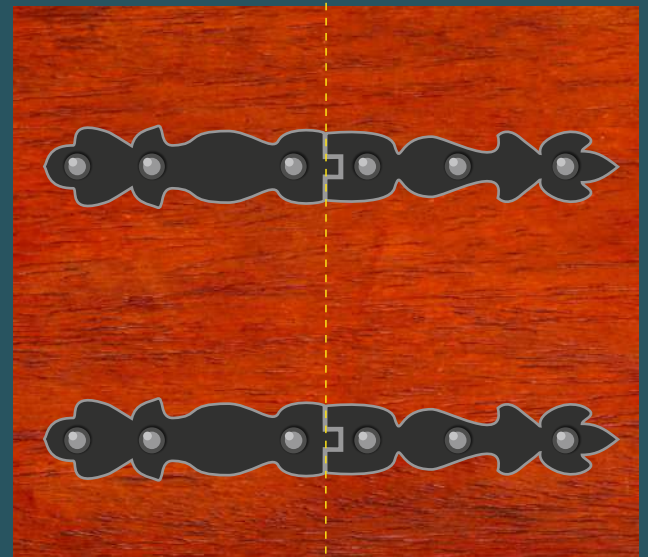

Pegar esta parte en el sector celeste del cuerpo derecho. Pegar esta parte en el sector amarillo del cuerpo central.

Botiquín armable -Hoja 4 de 1



PERÚ

Ministerio de Cultura

Dirección Desconcentrada de Cultura de Cusco



BICENTENARIO PERÚ 2024