

Exposición colectiva de  
pintura y cerámica

# Madre Quechua

02 - 15 de mayo 2024



**XPRESO  
ANDINO**  
COLECTIVO  
CREATIVO



PERÚ

Ministerio de Cultura

Dirección  
Desconcentrada de Cultura  
de Cusco



BICENTENARIO  
PERÚ  
2024



# PRESENTACIÓN

La Dirección Desconcentrada de Cultura de Cusco, a través de la Sub Dirección de Patrimonio Cultural y Defensa del Patrimonio Cultural y el Área Funcional de Museos, tiene el agrado de presentar la exposición titulada “MADRE QUECHUA” del colectivo Xpresso Andino.

El colectivo Xpresso Andino, es una agrupación de artistas visuales, dedicados a la realización de actividades culturales enfocados en el arte contemporáneo e inspirados en nuestra cultura y los saberes ancestrales del ande. Como parte de sus labores artísticas presentan exposiciones, talleres, conversatorios, entre otros, con la finalidad de contribuir con nuevas expresiones plásticas a nuestra sociedad.

El mes de mayo para nuestro país resalta porque, en esta fecha reconocemos a la madre por su ardua labor en la formación de la familia. En ese contexto la exposición “Madre Quechua” busca transmitir el sentimiento materno en el mundo andino desde la vista y talento particular de cada artista, para ello los integrantes del colectivo Xpresso Andino se apoyan en técnicas pictóricas como el óleo, acrílico y en técnicas de cerámica como el modelado, terraje y laminado para mostrarnos trabajos que rinden homenaje a la figura maternal.

Para la Dirección Desconcentrada de Cultura de Cusco es grato brindar apoyo a los proyectos artísticos y a los artistas emergentes, quienes encuentran un espacio dinámico en la sala de exposición temporal del Museo Histórico Regional de Cusco para la presentación de sus trabajos, contribuyendo de esta forma a la difusión de las artes plásticas contemporáneas al público nacional y extranjero, construcción de la cultura y la identidad.

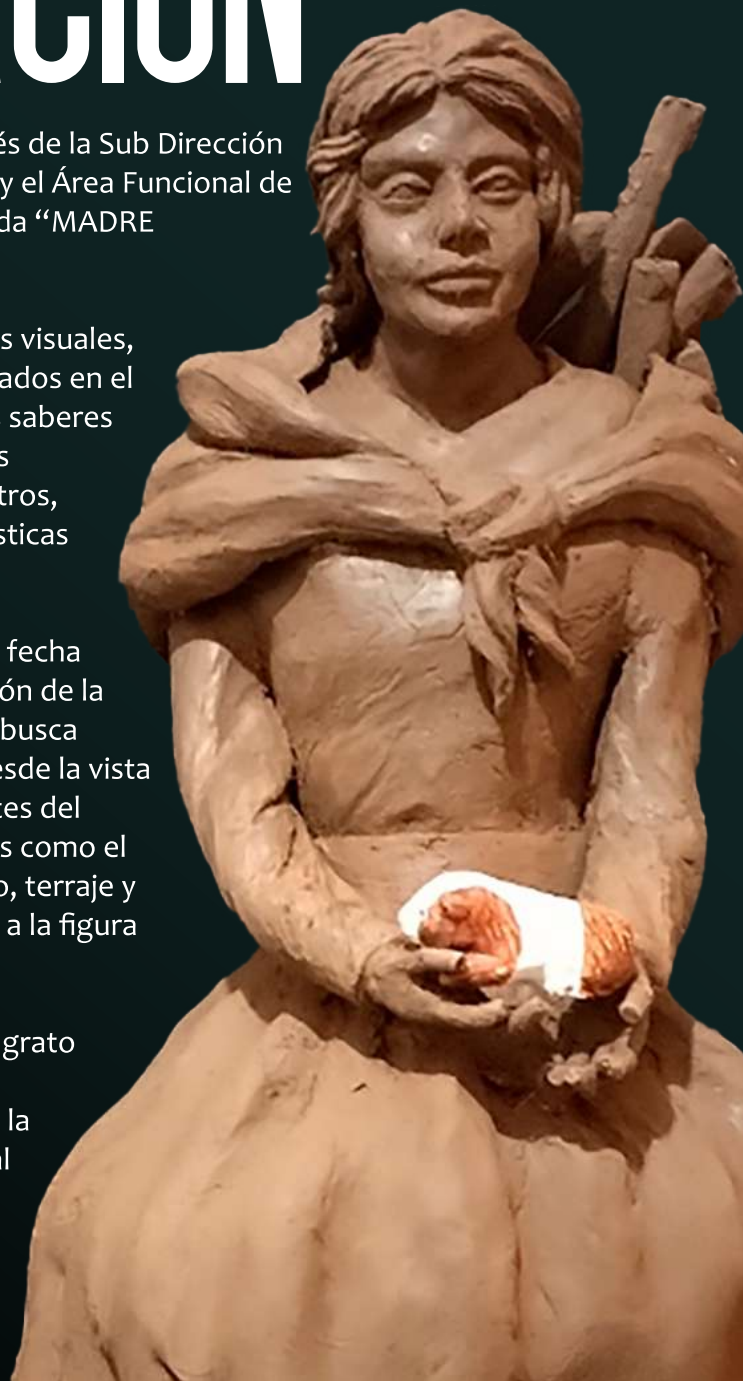

# PROYECTO DE EXPOSICIÓN ARTÍSTICA

## Muestra colectiva de cerámica y pintura en Homenaje a la Madre Andina

El proyecto MADRE QUECHUA, organizado y presentado por el colectivo creativo Xpresso Andino, reúne y presenta al público cusqueño en general la producción de obras artísticas elaboradas en PINTURA Y CERÁMICA, ambas categorías con jugan memorias, nostalgias e identidad cultural, para forjar con talento propio piezas artísticas de colección diseñadas y elaboradas para esta segunda producción grupal.

Las escenas de mujeres fuertes y luchadoras, madres que en sus espaldas cargan a sus hijos, con la esperanza de un futuro mejor, decorados por hermosos paisajes del ande cusqueño, coronados por el aroma que se respira al momento de la caricia amorosa del viento que nace de los nevados. Es clara la intención de seguir con este proyecto cuyo propósito es brindar al espectador, una experiencia artística única que nos transporta a los más enternecedores recuerdos del abrigo andino, de las madres, abuelas y mujeres que forjaron con el trabajo y el amor, huellas imborrables en el corazón popular.

Colectivo Creativo XPRESSO ANDINO

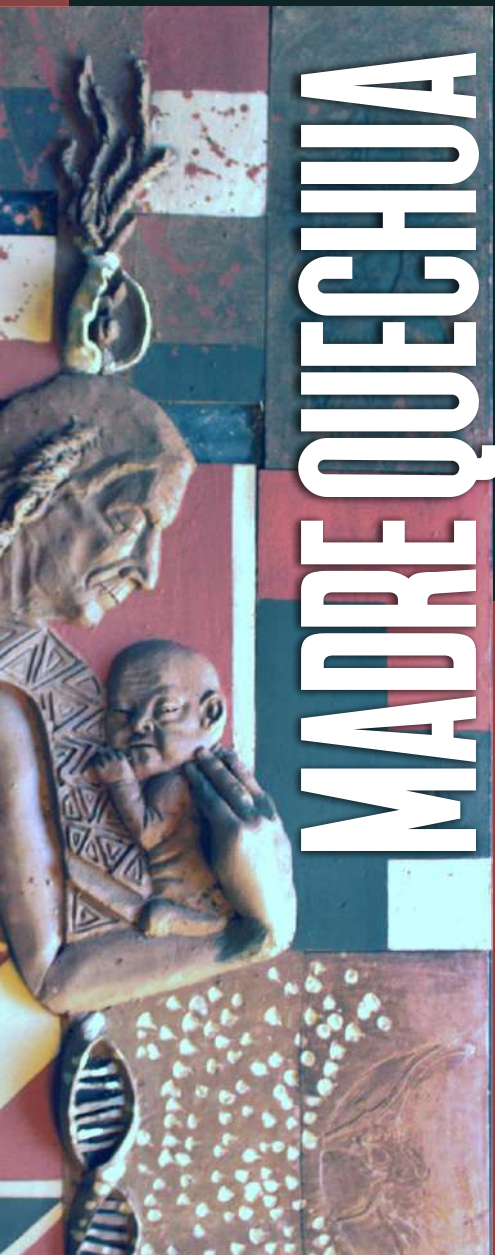



ALLIN KALLPASAPATAQ, LLAMPÚTAQ - FUERTE Y DELICADA

María Jearely Juárez Juárez

Mixta

55 cm x 42 cm



HAMPIY - CURACIÓN  
Belen Betzabe Puma Ocampo  
Óleo  
55 cm (diámetro)



MAMAY - MAMÁ

Diana Valeria Molina Camacho

Óleo

120 cm x 100 cm



IMAN KANQA NOQAMANTA, MANA QANWAN KHUYAY WAWA KASAQ  
AY DE MI, POBRE WAWA QUE SIN TI NO SOY NADA

Hustache  
Mixta  
52 cm x 160 cm





KHUYAY MAMITAY - MI MADRE TACITURNA

Milene Samira Ttito Moreano  
Carboncillo  
75 cm x 60 cm

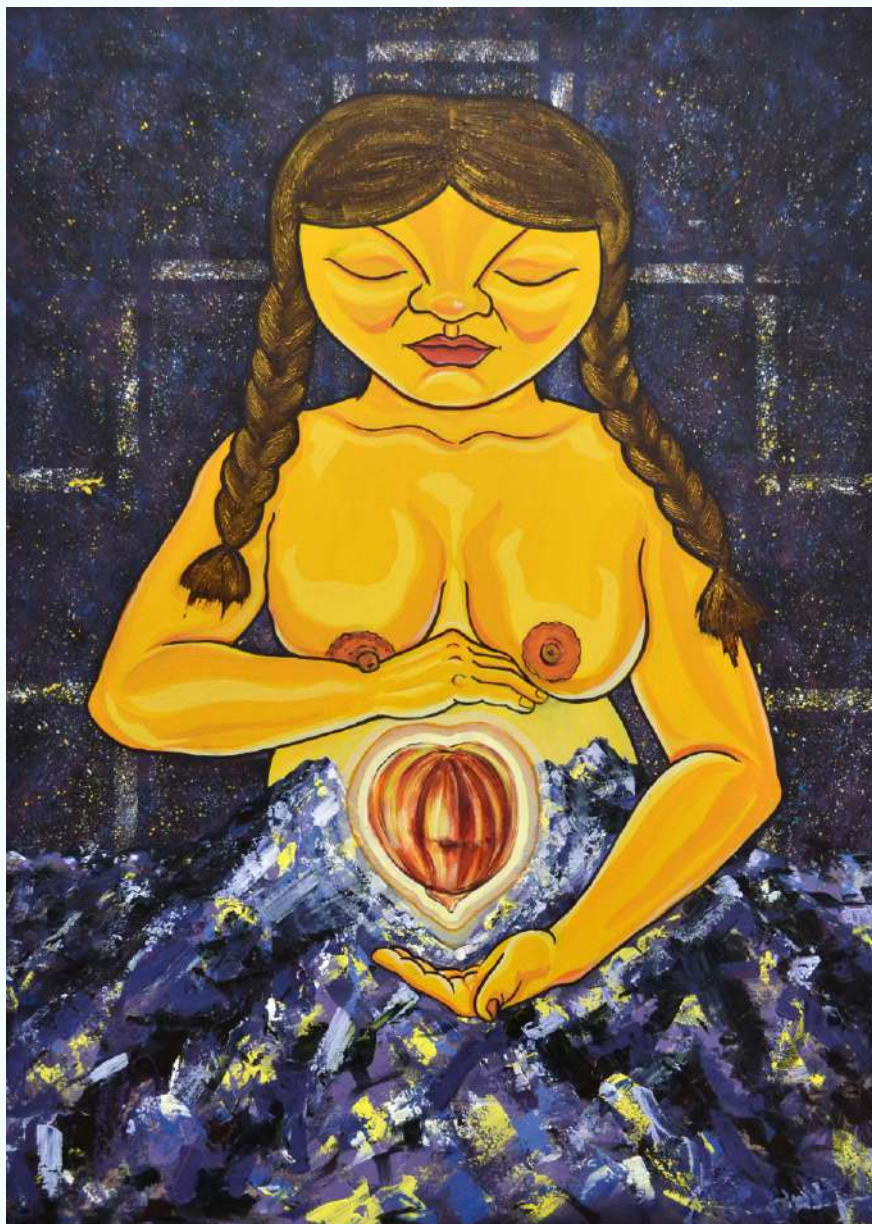

PACHAMAMAQ MUJUNMI KANCHIS - SOMOS SEMILLAS DE LA PACHAMAMA

Whiner Alvaro Ramos Chipana

Acrílico

120 cm x 90 cm



HATUN MAMITAY - **MAMÁ GRANDE**

Estander Choque Condori

Óleo

60 cm x 40 cm



PODER CON EL QUE CARGAS

Jhon Bryan Laine Mejia  
Aerografía - mixta  
80 cm x 60 cm



MADRE CAMPESINA

Luis Parhuay Ccallo  
Mixta/cuero ovino  
60 cm x 50 cm



MADRE ESPIRITUAL  
Luz Samanda Yana Ccoyori  
Acrílico  
70 cm x 60 cm



MADRE 'LUCHONA

Greis Jimenez Ligas  
Acrílico/vidrio  
10 cm x 5 cm

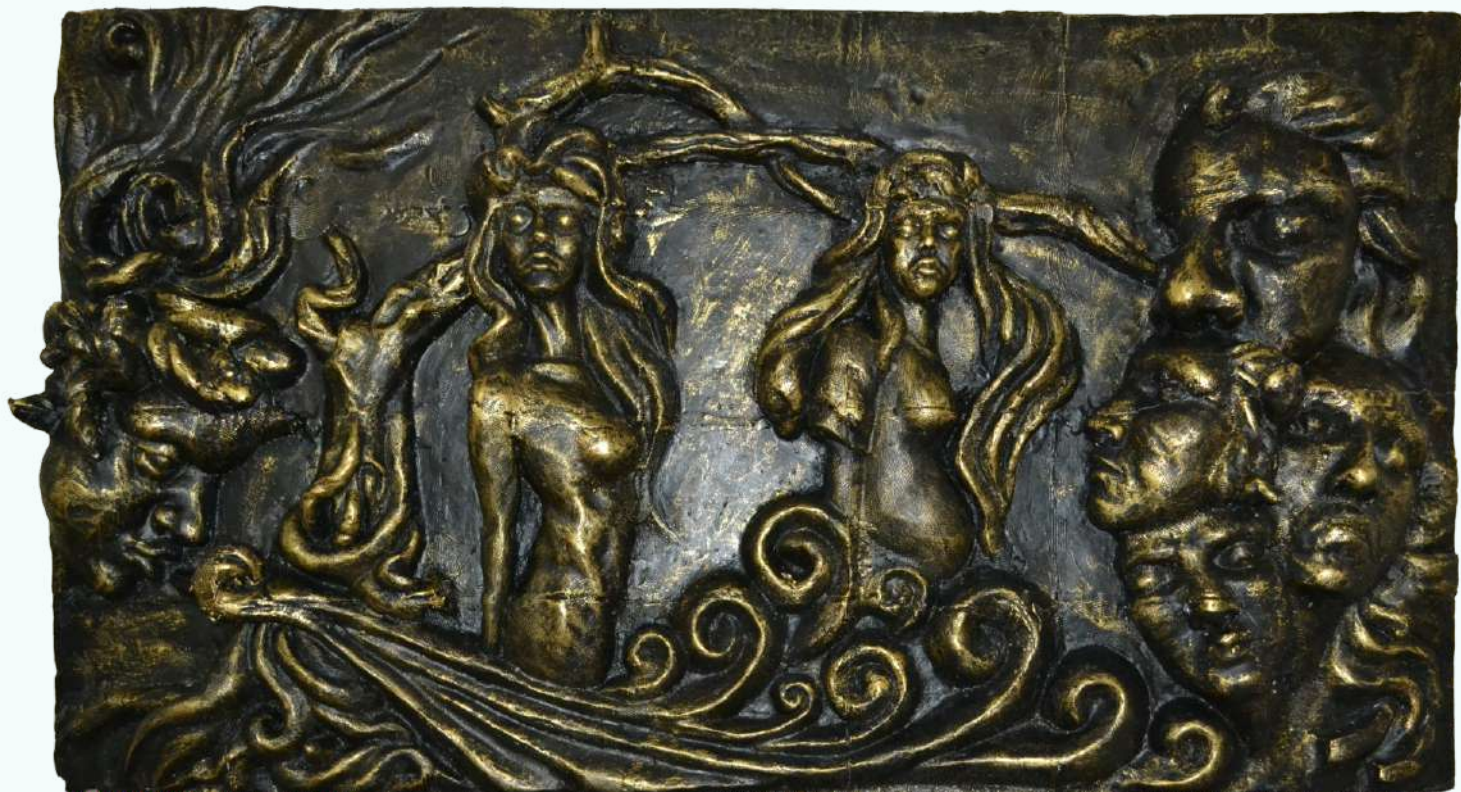

WAYRATAQ MAMAYTAQ - VIENTO Y MADRE

Alinton Condori Perez

Mural cerámico

56 cm x 98 cm





TAKYASQA - FIRMEZA  
Diego Franco Escobar Puma  
Torno  
80 cm x 30 cm



TRUJI INKA

Isaac Alberto Diaz Palacios

Mixta

45 cm x 37 cm



PACHAMAMAWAN CHHALAY - **TRUEQUE CON LA TIERRA**

Jharold Yhoerly Choquehuanca Turpo

Laminado  
60 cm x 35 cm



ALTUMISAYUQ - SACERDOTE AUTÓCTONO

Kattuska Rosario Diaz Palacios

Mixta

75 cm x 35 cm



KAUSAY - VIDA

Sayhua Mildred Huayllino Ramos  
Cerámica mixta  
44 cm x 35 cm



WAWA - CRIATURA

Qorichaska Alicia Duran Guillen  
Terraje y modelado  
90 cm x 50 cm



SUMAQ LLAQTA - BONITO PUEBLO

Ronaldo Mamani Samata

Terraje

88 cm x 36 cm



WARMICHA - MUJER

Walter Ulises Camacho Ccori  
Cerámica mixta  
50 cm x 35 cm





URAYKUYNIN - DESCENDENCIA

Pedro Jose Condori Villacorta

Mural mixto

124 cm x 62 cm



# Madre Quechua

**XPRESSO  
ANDINO**  
COLECTIVO  
CREATIVO

● María Jearely Juarez Juarez ●

● Belen Betzabe Puma Ocampo ●

● Diana Valeria Molina Camacho ●

● Hustache ●

● Milene Samira Ttito Moreano ●

● Whiner Alvaro Ramos Chipana ●

● Estander Choqqe Condori ●

● Jhon Bryan Laime Mejia ●

● Luis Parhuay Ccallo ●

● Estander Choqqe Condori ●

● Diego Franco Escobar Puma ●

● Alinton Condori Perez ●

● Isaac Alberto Diaz Palacios ●

● Jharold Yhoverly Choquehuanca Turpo ●

● Kattyuska Rosario Diaz Palacios ●

● Sayhua Mildred Huayllino Ramos ●

● Qorichaska Alicia Duran Guillen ●

● Ronaldo Mamani Samata ●

● Walter Ulises Camacho Ccori ●

● Pedro Jose Condori Villacorta ●

● Greis Jimenez Ligas ●

● Luz Samanda Yana Ccoyori ●



PERÚ

Ministerio de Cultura

Dirección  
Desconcentrada de Cultura  
de Cusco

[www.culturacusco.gob.pe](http://www.culturacusco.gob.pe)